Riconoscimento dell’anzianità maturata negli Enti Locali
Pubblicata il: 26/03/2018

Oggetto: **Riconoscimento dell’anzianità maturata negli Enti Locali**

La Segreteria Organizzativa del Comitato Nazionale ATA-ITP ex EE.LL., invia il documento allegato, con preghiera di darne massima diffusione.

Leggi tutto ...
Attenzione - invio false e-mail contenenti allegati dannosi
Pubblicata il: 23/03/2018

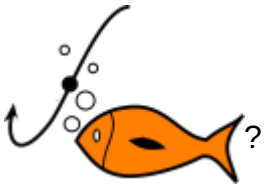
?Nelle ultime ore si sta diffondendo nel nostro Paese una nuova massiccia campagna di phishing che mira ad infettare il PC delle vittime. Le E-mail fraudolente sembrano provenire da mittenti italiani, sono scritte in lingua italiana, e contengono in allegato un file Word che in molti casi è denominato “XYX_Richiesta.doc” (con XYZ variabile), contenente al suo interno una Macro malevola. L’oggetto e il testo dell’email, così come il nome dell’allegato, potrebbero variare a seconda del destinatario. Al fine di arginare il fenomeno, come sempre, si raccomanda di seguire le indicazioni contenute all'interno.

Leggi tutto ...
Elezioni per il rinnovo dell'Assemblea dei Delegati del Fondo Scuola Espero
Pubblicata il: 22/03/2018

Oggetto: **Elezioni per il rinnovo dell'Assemblea dei Delegati del Fondo Scuola Espero**

In allegato, il file di cui all’oggetto

Leggi tutto ...
Corso di Formazione - IL NUOVO REGOLAMENTO PRIVACY
Pubblicata il: 21/03/2018

Oggetto: **Corso di Formazione - IL NUOVO REGOLAMENTO PRIVACY**

PORDENONE, 27 MARZO 2018

presso: ITIS KENNEDY - VIA INTERNA 7

Relatore: Valerio De Feo

il Corso di Formazione inerente la tematica:

IL NUOVO REGOLAMENTO PRIVACY: cosa devono fare le scuole per essere in regola

Obiettivi del corso:

- identificare le novità introdotte dal Regolamento U.E. 2016/679 in materia di protezione dei dati personali rilevanti nel contesto pubblico

Leggi tutto ...
Istruzioni digitalizzazione verbali dei Consigli di Classe
N. protocollo: 036 - Data di emissione: 22/10/2017
Pubblicata il: 20/03/2018

Le modalità di pubblicazione dei verbali dei C.d.C., esposte nella circolare n. 036, rimangono in vigore.

Leggi tutto ...
Avvio progetto “Ti videoracconto"
N. protocollo: 217 - Data di emissione: 17/03/2018
Pubblicata il: 17/03/2018

Leggi tutto ...
Corso Certificato di Termografia 1^ livello: avvio iscrizioni
N. protocollo: 216 - Data di emissione: 17/03/2018
Pubblicata il: 17/03/2018

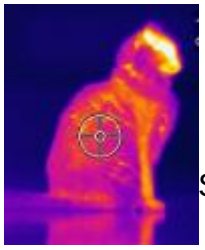 Sono avviate le iscrizioni per il prossimo corso di aggiornamento in partenza presso l'ISIS L.Zanussi, da inviare entro il 9 aprile 2018.

Leggi tutto ...
Avviso selezione RSPP
Pubblicata il: 15/03/2018

Oggetto: **Avviso di selezione per l'affidamento dell'incarico di Responsabile del servizio di prevenzione e protezione.**

Si trasmette l'avviso di selezione per l'affidamento dell'incarico di R.S.P.P. rivolto al personale interno all'Amministrazione Scoalstica e relativi allegati.

Leggi tutto ...
Graduatorie di circolo e di istituto III fascia: Allegato D3
N. protocollo: 214 - Data di emissione: 15/03/2018
Pubblicata il: 15/03/2018

Leggi tutto ...
Incontro con Jac (Jobs Academy) Bergamo – orientamento in uscita per l'ITI moda
N. protocollo: 213 - Data di emissione: 14/03/2018
Pubblicata il: 14/03/2018

Mercoledì 21 marzo 2018 si terrà un incontro con la Jobs Academy, Istituzione che offre un'alternativa di alta specializzazione ai corsi universitari. Sono coinvolte le classi quarte e quinte dell'ITI Moda. per maggiori informazione vedere la circolare.

Leggi tutto ...
Sciopero 23 marzo 2018
N. protocollo: 212 - Data di emissione: 14/03/2018
Pubblicata il: 14/03/2018

Leggi tutto ...
2° Ricevimento generale genitori AS 17/18
N. protocollo: 211 - Data di emissione: 13/03/2018
Pubblicata il: 13/03/2018

Leggi tutto ...
Graduatorie nazionali, provinciali e d'istituto
N. protocollo: 210 - Data di emissione: 13/03/2018
Pubblicata il: 13/03/2018

Sono disponibili i modelli di domanda relativi ai concorsi per titoli per l'accesso ai ruoli provinciali, relativi ai profili professionali dell'area A e B del personale ATA.

Leggi tutto ...
Convegno nazionale di formazione "Che genere di scuola?
Pubblicata il: 13/03/2018

Oggetto: **Convegno nazionale di formazione "Che genere di scuola? Educazioni differenti per una società plurale"**

Leggi tutto ...
"Internet e i rischi connessi"
N. protocollo: 208 - Data di emissione: 13/03/2018
Pubblicata il: 13/03/2018

Mercoledì 21 marzo 2018 si terrà un incontro con il Tenente Colonnello Marco Campaldini dell’Arma dei Carabinieri per offrire agli studenti delle classi 3F e 3B la possibilità di discutere e approfondire la tematica dell’accesso a Internet e i rischi connessi. Maggiori informazioni nella circolare.

Leggi tutto ...
Variazione orario corso di teatro
N. protocollo: 205 - Data di emissione: 12/03/2018
Pubblicata il: 12/03/2018

Leggi tutto ...
Sospensione attività didattica
N. protocollo: 204 - Data di emissione: 08/03/2018
Pubblicata il: 08/03/2018

Martedì 13 marzo 2018 l'attività didattica sarà sospesa per aggiornamento dei docenti.

Leggi tutto ...
OdG Consigli di Classe marzo 2018
N. protocollo: 203 - Data di emissione: 07/03/2018
Pubblicata il: 07/03/2018

Maggiori informazioni sono contenute nella circolare. Il calendario si trova nella sezione del sito "Calendari scolastici". Sono convocati docenti, rappresentanti degli allievi e rappresentanti dei genitori.

Leggi tutto ...
Assemblea sindacale 19 marzo 2018
N. protocollo: 202 - Data di emissione: 07/03/2018
Pubblicata il: 07/03/2018

Leggi tutto ...
PON AS/L (Autorizzazione prot. n. AOODGEFID - 38386 del 28/12/2017) : attività programmate
N. protocollo: 201 - Data di emissione: 06/03/2018
Pubblicata il: 06/03/2018

Leggi tutto ...

(*20/07/2025 - 17:19*): http://old.isiszanussi.pn.it/categoria/comunicazioni-personale-ata/2017-2018?page=5