Elenco allievi per classe
Pubblicata il 26/09/2014

Tabelle aggiornate al 26 settembre 2014

Leggi tutto ...
Avviso sulla sicurezza
Pubblicata il 26/09/2014

Destinatari: docenti materie professionalizzanti
Tutti i docenti delle materie professionalizzanti delle classi prime sono tenuti ad attendere le corrette istruzioni per l'acquisto dei DPI (scarpe antinfortunistiche, occhiali/visiera, camici ecc.) da parte degli allievi, al fine di evitare spese inutili od eccessive. Nel frattempo nelle ore di laboratorio si presti la massima attenzione per l'incolumità degli allievi e si diano le necessarie indicazioni comportamentali.

Leggi tutto ...
Protocollo di pubblicazione delle circolari
Pubblicata il 24/09/2014

Si comunica a tutti i docenti che potrebbero proporre la pubblicazione di circolari, a causa delle attività che svolgono, che la pubblicazione delle stesse deve seguire il seguente protocollo.

Principio generale: il testo della circolare deve arrivare via email all'assistente amministrativo che la pubblicherà sul sito nella versione già approvata dal D.S.

Leggi tutto ...
Avvio del registro elettronico; formazione
Pubblicata il 20/09/2014

Leggi tutto ...
Elenco A.N.A.R.P.E.
Pubblicata il 17/09/2014

L'elenco degli agenti rappresentanti e promotori editoriali (ANARPE) è pubblicata nella sezione "La scuola", "Libri di testo"

Leggi tutto ...
Tabelle orario lezioni a.s. 2014/15
Pubblicata il 10/09/2014

Il seguente orario è quello provvisorio, valido per le prime tre settimane di lezione, dal 15 settembre al 4 ottobre 2014.

Le lezioni iniziano **lunedì 15 settembre**. L'orario di lunedì 15 settembre è **dalle 8.10 alle 12.10**.
Gli allievi delle classi prime attenderanno nel cortile centrale l'appello degli insegnanti. Tutti gli altri allievi si recheranno autonomamente nelle rispettive classi.

Da martedì 16 settembre l'orario è **dalle 8.10 alle 13.10**. Ingresso ore 8.05.

Le tabelle sono sempre visibili anche nelle sezioni "Docenti" e "Studenti", raggiungibili dai menù verticali a destra.

Leggi tutto ...
Circolari sul nuovo sito
Pubblicata il 05/09/2014

A differenza di quanto comunicato nella riunione di presentazione del sito ai docenti del 2 settembre 2014, le circolari sono già pubblicate sul presente sito, e non su quello vecchio. Per un breve periodo le circolari saranno in distribuzione anche in forma cartacea, finchè non saranno portati a termine tutti i necessari adempimenti.

Leggi tutto ...
Disponibilità due cattedre A068
Pubblicata il 04/09/2014

Leggi tutto ...
Sito web

Pubblicata il 29/08/2014

Benvenuti nel nuovo sito dell'ISIS "Zanussi" di Pordenone, www.isiszanussi.gov.it, attivo dal 1° settembre 2014

Leggi tutto ...
Incontri con i genitori
Pubblicata il 22/08/2014

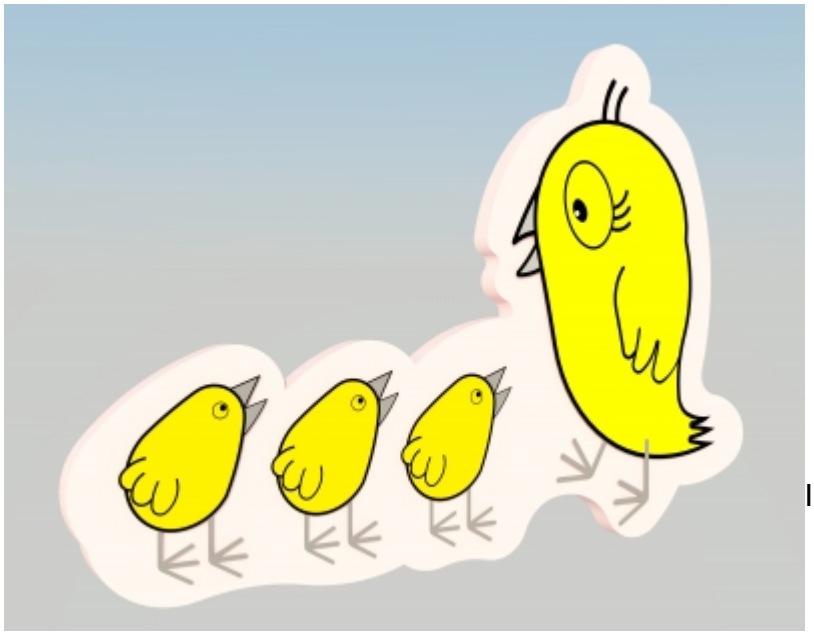

Il Dirigente Scolastico dell'I.S.I.S. "L. Zanussi" di Pordenone desidera incontrare le famiglie degli alunni iscritti, per l'anno scolastico 2014/2015, in questo istituto.

Leggi tutto ...
Programmi finali svolti
Pubblicata il 22/08/2014

Si comunica agli allievi, in particolare a quelli cui sarà sospeso il giudizio in attesa degli esami di fine agosto, ed alle loro famiglie che i programmi svolti dai docenti sono pubblicati nella sezione "Materiale didattico" del registro elettronico.

Leggi tutto ...
Sportelli didattici maggio 2014
Pubblicata il 09/05/2014

Gli sportelli didattici sono attivati dal 12/05/2014 al 6/06/2014.

Gli allievi sono tenuti a presentare richiesta 3 giorni prima attraverso il modulo da ritirare presso le bidellerie o da scaricare dal sito.
Qualora l’allievo non si presentasse alle famiglie verrà addebitato il costo dell’attività di sportello.

Leggi tutto ...
Adunata degli alpini
Pubblicata il 09/05/2014

In occasione dell'87^ adunata nazionale degli alpini, venerdì 9 e sabato 10 maggio la scuola resterà chiusa. Giovedì 8 maggio saranno sospese le lezioni pomeridiane e tutto il personale effettuerà l'orario di servizio antimeridiano, con uscita non oltre le ore 13.45. Lunedì 12 maggio saranno sospese le prime due ore di lezione in palestra dell'Istituto e l'ex fiera non sarà usufruibile dagli studenti.

Leggi tutto ...
I.S.I.S. L. ZANUSSI Pordenone in BICICLETTA
Pubblicata il 19/04/2014

La scuola ha organizzando la seconda uscita cicloturistica, "I.S.I.S. Zanussi - Pordenone in bicicletta", svolta la mattinata del 17 maggio 2014: un giro cicloturistico di circa 30 km, all'interno dei comuni di Pordenone e Cordenons, con visita ai Magredi e, a conclusione, l'usuale pranzo presso la sede della "Madonna Pellegrina" di viale Libertà.

Studenti, insegnanti, personale A.T.A e genitori hanno trascorso una giornata alla scoperta del nostro territorio imparando a conoscerlo e a rispettarlo con i ritmi lenti e silenziosi che la bicicletta consente: insomma, una giornata all'insegna dell'ambiente, dell'ecologia, dello sport e dello stare insieme.

Clicca sul titolo per vedere il video della giornata ed altre informazioni.

Leggi tutto ...
Sospensione attività didattiche
Pubblicata il 28/02/2014

Le attività didattiche saranno sospese nei giorni:

- lunedì 3, martedì 4, mercoledì 5 marzo (calendario regionale)
- da giovedì 17 a martedì 22 aprile (vacanze pasquali, da calendario regionale)
- mercoledì 23 e giovedì 24 aprile (delibera Collegio Docenti)
- venerdì 25 aprile (anniversario della Liberazione) e sabato 26 aprile (da calendario regionale)

Leggi tutto ...

Agevolazioni trasporto scolastico abbonamenti ATAP

Pubblicata il 16/02/2014

Il progetto "Circolare - mobilità sostenibile" prevede la concessione di un'agevolazione, a titolo di rimborso quota parte sull'abbonamento di trasporto ATAP acquistato per l'anno scolastico 2013/2014.

Leggi tutto ...