Pubblicato su *I.S.I.S. "Lino Zanussi" - Pordenone* (http://old.isiszanussi.pn.it)

Vacanze natalizie / Auguri
N. circolare: 153 Data di emissione: 14/12/2018

Si ricorda che **sabato 22 dicembre** sarà l'ultimo giorno di scuola del 2018; **le lezioni**, come deliberato dal Consiglio d'Istituto, **termineranno alle ore 11.05** (Lectio brevis). Nel porgere a tutti i più affettuosi auguri mi permetto di condividere **alcune personali riflessioni**. Chi desidera leggerle può trovarle **in allegato**. Le lezioni riprenderanno lunedì 7 gennaio 2019, secondo l'orario consueto. Buon Natale, buon termine e buon inizio d'anno nuovo. Il D.S.

Leggi tutto ...
"Progetto Web Guide - variazione calendario"
N. circolare: 152 Data di emissione: 14/12/2018

Leggi tutto ...
1^ Ricevimento generale genitori AS 18/19
N. circolare: 150 Data di emissione: 12/12/2018

Leggi tutto ...
Uscita in occasione di Mittel Moda
N. circolare: 149 Data di emissione: 11/12/2018

Leggi tutto ...
Regalo natalizio e Creatività ITI MODA
N. circolare: 148 Data di emissione: 10/12/2018

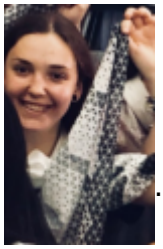 ...Per il regalo di Natale L'ITI MODA quest'anno vuole proporre una possibilità altra.

E' il frutto del progetto PON "**SeTiAmo**". Tale progetto unisce creatività e competenze acquisitie durante il corso da parte delle allieve. E' stato creato un **Foulard con una stampa originale**. La produzione, in numero limitato, è un modo ...di esaltare le potenzialità creative delle allieve/i ... Gli interessati all'acquisto del Foulard possono scrivere il proprio nome e cognome nell'apposito foglio, collocato in aula insegnanti... Per leggere tutto clicca sul titolo.

Leggi tutto ...
Giornata dello sport
N. circolare: 144 Data di emissione: 07/12/2018

Venerdì 21 dicembre 2018 si terrà la giornata dello sport delle classi 5^ e 4^ IPSIA e ITI MODA presso il polisportivo ex Fiera di Pordenone. Le allieve e gli allievi saranno impegnati in varie discipline sportive di squadra (pallacanestro 3 contro 3, pallavolo, calcio a 5) facendo in modo che tutti siano coinvolti, anche in attività di giuria ed arbitraggio.

Leggi tutto ...
Incontro formativo con la polizia postale sulla sicurezza in Rete e la prevenzione del cyberbullismo
N. circolare: 143 Data di emissione: 07/12/2018

Leggi tutto ...
Assemblea d'Istituto dicembre 2018
N. circolare: 139 Data di emissione: 05/12/2018

Leggi tutto ...
Uscite anticipate per allievi minorenni
N. circolare: 137 Data di emissione: 03/12/2018

Leggi tutto ...
ANMIL torneo sportivo BASKET - Seconda fase
N. circolare: 136 Data di emissione: 03/12/2018

Leggi tutto ...
Convocazione GLI
N. circolare: 135 Data di emissione: 03/12/2018

Leggi tutto ...
Proclamazione sciopero nazionale intera giornata del 10 dicembre 2018
N. circolare: 134 Data di emissione: 30/11/2018

Leggi tutto ...
Atto di Indirizzo per la redazione PTOF 2019-2022
N. circolare: 133 Data di emissione: 29/11/2018

Logo delle scelte strategiche

Image type unsupported
http://old.isiszanussi.pn.it/sites/default/files/pictures/icon_02_scelte-strategiche.svg

Si invia l'Atto di Indirizzo per la redazione del PTOF valido per il triennio 2019-2022 (vedi allegato). Il gruppo di redazione è già stato costituito e inizierà i lavori il 4 dicembre. Tale gruppo ha il mandato di redigere la prima bozza entro il 23 di dicembre, in modo da licenziare il testo definitivo e quindi pubblicare il testo del PTOF 2019-2022, dopo le dovute letture in forma privata e collegiale, entro la metà di gennaio 2019.

Leggi tutto ...
ANMIL TORNEO SPORTIVO CALCIO A 5 - seconda fase
N. circolare: 131 Data di emissione: 29/11/2018

Leggi tutto ...
Spostamento riunone preparatoria alla compilazione del PTOF
N. circolare: 130 Data di emissione: 28/11/2018

Leggi tutto ...
Inizio attività Progetto LED
N. circolare: 127 Data di emissione: 26/11/2018

Leggi tutto ...
25 novembre 2018 - Giornata internazionale per l' eliminazione della violenza contro le donne.
N. circolare: 126 Data di emissione: 24/11/2018

Leggi tutto ...

Variazione calendario consigli di classe
N. circolare: 125 Data di emissione: 23/11/2018

I Consigli di Classe si svolgeranno da mercoledì 28 novembre a lunedì 3 dicembre 2018, con il calendario in allegato.

Leggi tutto ...
Uscita didattica
N. circolare: 124 Data di emissione: 23/11/2018

Leggi tutto ...
Consigli di classe novembre / dicembre
N. circolare: 123 Data di emissione: 23/11/2018

Leggi tutto ...

(*13/07/2025 - 15:52*): http://old.isiszanussi.pn.it/categoria/circolari/2018-2019?mini=2025-06&page=8