Pubblicato su *I.S.I.S. "Lino Zanussi" - Pordenone* (http://old.isiszanussi.pn.it)

Giornata sportiva - classi terze
N. circolare: 226 Data di emissione: 04/04/2018

Giovedì 19 aprile 2018 si terrà la giornata dello sport delle classi terze IPSIA, IeFP e ITI MODA presso il Polisportivo ex Fiera di Pordenone. Gli/Le alunni/e saranno impegnati in varie discipline sportive di squadra facendo in modo che tutti vengano coinvolti, anche in attività di giuria ed arbitraggio. Il ritrovo delle classi è previsto per le ore 8.10 presso il Polisportivo ex Fiera.

Leggi tutto ...
Partecipazione delle classi Quarte e Quinte IPSIA al progetto BOOT CAMP – ACADEMY 2018- ALLIEVI selezionati –AZIENDE, date e orari.
N. circolare: 225 Data di emissione: 27/03/2018

Leggi tutto ...
Esercitazione prove Invalsi CBT e classi campione
N. circolare: 224 Data di emissione: 27/03/2018

Leggi tutto ...
"Gruppo Giovani AVIS di Pordenone - evento del 7 aprile 2018"
N. circolare: 223 Data di emissione: 27/03/2018

Leggi tutto ...
Corso stampante 3D - recupero aggiornamento
N. circolare: 222 Data di emissione: 26/03/2018

L'incontro di aggiornamento per docenti sull'uso della stampante 3D è stato

fissato per lunedì 9 aprile dalle 14.30 alle 17.30 presso l'aula E0.4 (CAD1). Il docente del corso sarà Nicola Benedet.

Leggi tutto ...
Vacanze pasquali
N. circolare: 221 Data di emissione: 25/03/2018

Auguri del DS al CD, al personale ATA, agli studenti e loro famiglie.

Leggi tutto ...
Assemblea provinciale GILDA-UNAMS - 13 APRILE 2018
N. circolare: 220 Data di emissione: 23/03/2018

Leggi tutto ...
Esami di stato - circolare formazione commissioni.
N. circolare: 219 Data di emissione: 21/03/2018

Le schede di partecipazione degli aspiranti alla nomina nelle commissioni degli esami di Stato tramite il **Modello ES-1** devono essere trasmesse esclusivamente on line nel **portale POLIS**. La trasmissione dei Modelli dovrà avvenire **entro il 4 aprile 2018**. Si raccomanda un'attenta lettura delle istruzioni relative alla compilazione del modello ES-1 e della relativa guida on line.

Leggi tutto ...
Avvio progetto "Ti videoracconto"
N. circolare: 217 Data di emissione: 17/03/2018

Leggi tutto ...
Corso Certificato di Termografia 1^ livello: avvio iscrizioni
N. circolare: 216 Data di emissione: 17/03/2018

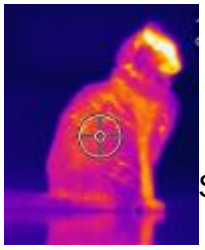
Sono avviate le iscrizioni per il prossimo corso di aggiornamento in partenza presso l'ISIS L.Zanussi, da inviare entro il 9 aprile 2018.

Leggi tutto ...
Incontro rappresentanti di classe con il DS
N. circolare: 215 Data di emissione: 16/03/2018

Leggi tutto ...
Graduatorie di circolo e di istituto III fascia: Allegato D3
N. circolare: 214 Data di emissione: 15/03/2018

Leggi tutto ...
Incontro con Jac (Jobs Academy) Bergamo – orientamento in uscita per l'ITI moda
N. circolare: 213 Data di emissione: 14/03/2018

Mercoledì 21 marzo 2018 si terrà un incontro con la Jobs Academy, Istituzione che offre un'alternativa di alta specializzazione ai corsi universitari. Sono coinvolte le classi quarte e quinte dell'ITI Moda. per maggiori informazione vedere la circolare.

Leggi tutto ...
Sciopero 23 marzo 2018
N. circolare: 212 Data di emissione: 14/03/2018

Leggi tutto ...
2° Ricevimento generale genitori AS 17/18
N. circolare: 211 Data di emissione: 13/03/2018

Leggi tutto ...

Graduatorie nazionali, provinciali e d'istituto
N. circolare: 210 Data di emissione: 13/03/2018

Sono disponibili i modelli di domanda relativi ai concorsi per titoli per l'accesso ai ruoli provinciali, relativi ai profili professionali dell'area A e B del personale ATA.

Leggi tutto ...
"Internet e i rischi connessi"
N. circolare: 208 Data di emissione: 13/03/2018

Mercoledì 21 marzo 2018 si terrà un incontro con il Tenente Colonnello Marco Campaldini dell'Arma dei Carabinieri per offrire agli studenti delle classi 3F e 3B la possibilità di discutere e approfondire la tematica dell'accesso a Internet e i rischi connessi. Maggiori informazioni nella circolare.

Leggi tutto ...
Assegni di studio per spese di trasporto scolastico e acquisto libri di testo.
N. circolare: 207 Data di emissione: 12/03/2018

Dal 15 marzo al 30 Aprile 2018 è possibile presentare la domanda per l'ottenimento dei contributi regionali a sostegno delle spese di trasporto scolastico e acquisto di libri di testo.
Maggiori informazioni nella circolare.

Leggi tutto ...
INVALSI - comunicazione prove in formato speciale e pubblicazione esempi di prove
N. circolare: 206 Data di emissione: 12/03/2018

Leggi tutto ...
Variazione orario corso di teatro
N. circolare: 205 Data di emissione: 12/03/2018

Leggi tutto ...

(*26/01/2026 - 10:06*): http://old.isiszanussi.pn.it/categoria/circolari/2017-2018?mini=2022-06&page=5