Pubblicato su *I.S.I.S. "Lino Zanussi" - Pordenone* (http://old.isiszanussi.pn.it)

In questa sezione trovi le informazioni rivolte al personale ATA.

Il menù a destra indica le altre pagine che puoi consultare in questa sezione

Per accedere alla documentazione riservata al personale ATA, è necessario essere registrati al sito e quindi effettuare l'accesso utente (login), cliccando su "Accesso utente" nel menù orizzontale in alto. I link alla documentazione riservata appariranno solo dopo aver effettuato il login.

La registrazione permette anche di inserire articoli ed altri contenuti al personale abilitato, di firmare le circolari, di vedere la rubrica del personale, oltre di usufruire di altri servizi

Comunicazioni

Cerca

Pubblicazione esiti scrutini
Pubblicata il: 29/08/2018

L'esito degli scrutini differiti per l'a.s. 2017/18 è pubblicato sul registro elettronico.

Leggi tutto ...
Graduatorie definitive di Circolo e di Istituto di terza fascia ATA a.s. 2017/2020
Pubblicata il: 29/08/2018

Le Graduatorie definitive di Circolo e di Istituto di terza fascia personale ATA triennio 2018/2020 sono state pubblicate nell'Albo Online.

Leggi tutto ...
Comunicazione ai genitori per completamento documentazione e firme libretti
Pubblicata il: 29/08/2018

Tutti coloro che non hanno firmato i libretti dei figli o che devono ancora compilare le anagrafiche e le altre documentazioni (privacy, vaccinazioni ecc.) potranno recarsi a scuola nelle seguenti giornate:

- Sabato 1 settembre dalle 8.30 alle 12.30
- Dal lunedì 03 settembre a venerdi 7 settembre dalle 8.30 alle 13.30

In caso di impossibilità sarà possibile, su appuntamento, anche da lunedì 3 settembre a giovedì 7 settembre dalle 18.30 alle 19.30

Leggi tutto ...
Descrizione attività svolte con fondi PON
Pubblicata il: 28/08/2018

Sono state completate sul sito le descrizioni delle attività svolte con l'impiego dei fondi europei PON. Si segnalano in particolare le attività svolte dallo **Snodo Formativo Territoriale**, i moduli rivolti agli allievi nell'ambito del progetto "**Questa scuola è la mia**", il progetto di Alternanza Scuola Lavoro "**Stampi per plasturgia**".

Leggi tutto ...
Collegio Docenti
N. protocollo: 330 - Data di emissione: 28/08/2018
Pubblicata il: 28/08/2018

Leggi tutto ...
Sostituzioni docenti scrutini
Pubblicata il: 28/08/2018

In allegato si pubblica l'elenco dei docenti che sostituiscono i colleghi che non saranno presenti agli scrutini differiti.

Leggi tutto ...
Prof. Ivan Borghese
Pubblicata il: 28/08/2018

?Il prof. Ivan Borghese è deceduto improvvisamente la sera del 7 agosto. Un pensiero ed un abbraccio alla sua famiglia da tutta la comunità scolastica dell'istituto.

Leggi tutto ...
Riunione di staff
N. protocollo: 329 - Data di emissione: 23/08/2018
Pubblicata il: 23/08/2018

Leggi tutto ...
Graduatorie provvisorie di Circolo e d'Istituto terza fascia a.s. 2017/20 - Assistenti tecnici
Pubblicata il: 30/07/2018

Le Graduatorie provvisorie di Circolo e di Istituto di terza fascia a.s. 2017/2020 per gli assistenti tecnici sono state pubblicate nell'Albo Online.

Leggi tutto ...
Ape volontaria – cessazioni dal servizio – chiarimenti
Pubblicata il: 19/07/2018

Oggetto: **Ape volontaria – cessazioni dal servizio – chiarimenti.**

In allegato il file nominato in oggetto.

Leggi tutto ...
Pubblicazione graduatorie definitive ATA 24 mesi A.s. 2018/19
Pubblicata il: 13/07/2018

Nell'Albo online sono pubblicate le graduatorie definitive ATA 24 mesi A.s. 2018/19 con allegato elenco candidati esclusi.

Leggi tutto ...
Incontri con i genitori
N. protocollo: 328 - Data di emissione: 04/07/2018
Pubblicata il: 04/07/2018

Leggi tutto ...
Iscrizione classe prima - A.S. 2018/2019 - consegna documentazione
N. protocollo: 327 - Data di emissione: 04/07/2018
Pubblicata il: 04/07/2018

Leggi tutto ...
Pubblicazione graduatoria d'Istituto provvisoria 3^ fascia ATA
Pubblicata il: 29/06/2018

In data 29 giugno 2018 sono pubblicate nell'Albo online le Graduatorie provvisorie d'Istituto di 3^ fascia del personale ATA per il triennio 2017/2020 con allegato l'elenco dei nominativi esclusi dalla graduatoria. Avverso la predetta graduatoria è ammesso reclamo entro 10 giorni dalla data di pubblicazione.

Leggi tutto ...
Calendari esami (giudizio differito) agosto 2018
N. protocollo: 326 - Data di emissione: 29/06/2018
Pubblicata il: 29/06/2018

Leggi tutto ...
Sfilata di moda a Pasiano
Pubblicata il: 27/06/2018

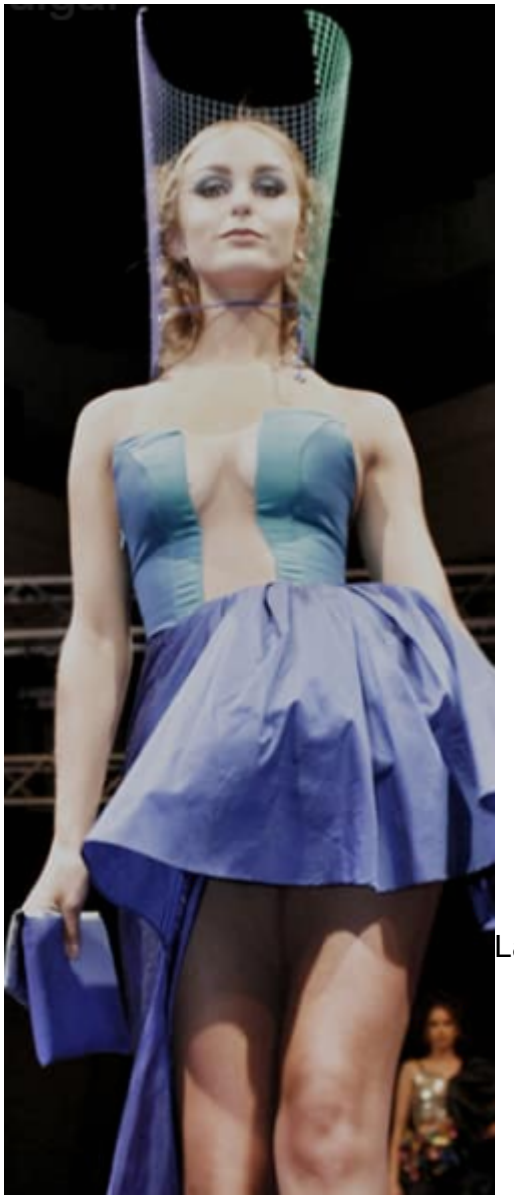
La scuola non va mai in vacanza! PROSSIMO EVENTO?

Tra pochissimo!!! Vi aspettiamo il **3 luglio a Pasiano** di Pordenone, alle ore 21, per un'altra serata all'insegna della moda!

Leggi tutto ...
Graduatoria Provvisoria 2018/2019 PUBBLICAZIONE.
Pubblicata il: 19/06/2018

OGGETTO: **Graduatoria Provvisoria 2018/2019 PUBBLICAZIONE.**

In allegato i files relativi a quanto indicato in oggetto.

Leggi tutto ...
Servizio RAI ITI Moda
N. protocollo: 322 - Data di emissione: 12/06/2018

Pubblicata il: 12/06/2018

Martedì 12 ore 19.30 e mercoledì 13 ore 14.00 sul tg Rai Regione Fvg ci sarà un servizio sulla nostra scuola ITI Moda. Il servizio sarà visibile anche su Facebook ‘tgr Rai fvg’ non appena sarà caricato e messo in onda. Inoltre **mercoledì 13 alle ore 13.30** andrà in onda su R**adio Rai FVG** la trasmissione ‘**Giovani e Comunicazione**’ che parla di noi, **registrata con noi a Trieste la scorsa settimana**. La stessa trasmissione sarà disponibile in podcast.

Leggi tutto ...
Restituzione libri di testo in comodato A.S. 2017/2018
N. protocollo: 318 - Data di emissione: 09/06/2018
Pubblicata il: 09/06/2018

E' pubblicato il calendario per la restituzione dei libri concessi in comodato. Gli allievi delle classi prime e seconde dovranno restituire tutti i libri. Gli allievi segnalati con debito e quindi sospesi, dovranno comunque restrituire o riscattare i testi in loro possesso entro Martedì 3 luglio 2018 (ultimo giorno di riconsegna). Maggiori informazioni nella corcolare (cliccare sul titolo).

Leggi tutto ...
Variazione calendario scrutini finali e comunicazione
N. protocollo: 316 - Data di emissione: 07/06/2018
Pubblicata il: 07/06/2018

Leggi tutto ...

(*14/07/2025 - 00:26*): http://old.isiszanussi.pn.it/personale_ata?mini=2028-06&page=15