



Publicato su I.S.I.S. "Lino Zanussi" - Pordenone (<http://old.isisanussi.pn.it>)



In questa sezione trovi

le informazioni rivolte al personale ATA.

Il menù a destra indica le altre pagine che puoi consultare in questa sezione

Per accedere alla documentazione riservata al personale ATA, è necessario essere registrati al sito e quindi effettuare l'accesso utente (login), cliccando su "Accesso utente" nel menù orizzontale in alto. I link alla documentazione riservata appariranno solo dopo aver effettuato il login.

La registrazione permette anche di inserire articoli ed altri contenuti al personale abilitato, di firmare le circolari, di vedere la rubrica del personale, oltre di usufruire di altri servizi

Comunicazioni

Progetto Videolab. Realizzazione booktrailer.

Pubblicata il: 02/06/2017

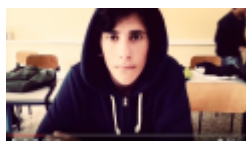

"Quest'anno il progetto "Videolab" ha impegnato noi alunni di 1° B nella realizzazione del booktrailer di "Io e te" di N. Ammaniti.

Leggi tutto ...

Specifiche adempimenti di fine anno

N. protocollo: 348 - Data di emissione: 01/06/2017

Pubblicata il: 01/06/2017

Leggi tutto ...

On line il nuovo portale del MIUR

Pubblicata il: 01/06/2017

Leggi tutto ...

Assemblea sindacale territoriale personale ATA 8 giugno. Convocazione assemblea sindacale/sit-in regionale personale ATA.

N. protocollo: 346 - Data di emissione: 31/05/2017

Pubblicata il: 31/05/2017

Leggi tutto ...

Riunione del Dipartimento area sostegno.

N. protocollo: 345 - Data di emissione: 31/05/2017

Pubblicata il: 31/05/2017

Leggi tutto ...

Intervento esperto sulla manutenzione degli elicotteri.

N. protocollo: 344 - Data di emissione: 31/05/2017

Pubblicata il: 31/05/2017

Leggi tutto ...

Esame conclusivo del percorso ASL classe 4^A.

N. protocollo: 343 - Data di emissione: 31/05/2017

Pubblicata il: 31/05/2017

Leggi tutto ...

Riunione di staff allargato - presentazione attività svolte

N. protocollo: 341 - Data di emissione: 31/05/2017

Pubblicata il: 31/05/2017

Leggi tutto ...

Colloquio finale anno di prova neo immessi in ruolo

N. protocollo: 338 - Data di emissione: 27/05/2017

Pubblicata il: 27/05/2017

Leggi tutto ...

Aggiornamento anagrafe interna - Iscrizioni A.S. 2017/2018 - Tasse

N. protocollo: 337 - Data di emissione: 26/05/2017

Pubblicata il: 26/05/2017



Si invitano i coordinatori di classe a ritirare e distribuire agli allievi i modelli

predisposti al controllo dei dati; gli stessi docenti avranno poi cura di restituirli all'ufficio allievi in un'unica mandata comprensivi dei tagliandi di accettazione del pagamento del Contributo volontario per l'Istituto di € 100,00 e della tassa Erariale di € 21,17, entro il 10 Giugno 2017. Per maggiori informazioni leggere la circolare.

Leggi tutto ...

Esami di qualifica e di diploma CORSI IeFP

N. protocollo: 336 - Data di emissione: 25/05/2017

Pubblicata il: 25/05/2017



Gli esami di qualifica e di diploma per gli alunni delle classi 3^F 3^G 4^Fm

4[^]Fe si svolgeranno nei giorni 30/31 Maggio 2017 e 01 Giugno 2017 come da calendario allegato.

[Leggi tutto ...](#)

Orientamento in uscita.

N. protocollo: 335 - Data di emissione: 25/05/2017

Pubblicata il: 25/05/2017



Si desidera portare all'attenzione degli allievi delle classi quinte le seguenti iniziative per chi intendesse proseguire con gli studi dopo il diploma:

- Percorso biennale post diploma: ITS Malignani, in collaborazione con Cluster Arredo e Sistema Casa e il supporto dell'Unione Industriali Pordenone. Corso "Tecnico superiore di processo e prodotto per il settore arredo", previsto a Pordenone.

- Progetto "Moduli formativi dalla scuola all'università: percorsi in continuità e alternanza scuola - università". E' in fase di avvio un progetto realizzato in collaborazione con le Università degli studi di Trieste e Udine.

Per maggiori info leggi la circolare o cerca nella sezione Studenti, Orientamento.

[Leggi tutto ...](#)

Settimana Intensiva attività di confezione. Classe 5[^]M.

N. protocollo: 334 - Data di emissione: 25/05/2017

Pubblicata il: 25/05/2017



La classe 5[^]M nella settimana dal 29 Maggio al 6 Giugno 2017 e la classe

4[^]M nella settimana dall'8 al 14 giugno 2017, saranno impegnate per tutte le mattine in attività di confezione presso i laboratori Moda 1 e Moda 2 dell'Istituto. Tale attività è parte integrante dell'Alternanza Scuola/Lavoro e costituisce una delle fasi conclusive del Progetto CRUP che terminerà con l'evento moda "Pordenone Fashion Night" 2[^]edizione, programmato nella serata del 29 giugno 2017 alle ore 21:00, presso il chiostro della Biblioteca Civica di Pordenone.

[Leggi tutto ...](#)

Somministrazione prove parallele di MATEMATICA.

N. protocollo: 333 - Data di emissione: 25/05/2017

Pubblicata il: 25/05/2017

[Leggi tutto ...](#)

Settimana intensiva attività di confezione. Classe 4[^]M.

N. protocollo: 332 - Data di emissione: 24/05/2017

Pubblicata il: 24/05/2017

[Leggi tutto ...](#)

Sabato 27 maggio uscita anticipata

N. protocollo: 331 - Data di emissione: 24/05/2017

Pubblicata il: 24/05/2017



Giro d'Italia

In concomitanza al Giro d'Italia, che vede la nostra città tappa dello stesso, per favorire sia la partecipazione all'evento sportivo sia il rientro a casa le lezioni termineranno alle ore 11.50.

[Leggi tutto ...](#)

ASL Alternanza Scuola Lavoro 3^E - Esame conclusivo del percorso.

N. protocollo: 328 - Data di emissione: 24/05/2017

Pubblicata il: 24/05/2017

[Leggi tutto ...](#)

Notifica nota del Comune di Pordenone prot. n. 35482/P del 22/05/17 Ordinanza n. 205/17 del 22/05/17 ... Giro d'Italia

N. protocollo: 327 - Data di emissione: 23/05/2017

Pubblicata il: 23/05/2017

[Leggi tutto ...](#)

Stage ASL classe 4^D ed esame conclusivo del percorso.

N. protocollo: 326 - Data di emissione: 23/05/2017

Pubblicata il: 23/05/2017

[Leggi tutto ...](#)

Simulazione prove orali 23-24/05/2017.

N. protocollo: 325 - Data di emissione: 19/05/2017

Pubblicata il: 19/05/2017

[Leggi tutto ...](#)

[« prima precedente](#) ... [27](#) [28](#) [29](#) [30](#) **31** [32](#) [33](#) [34](#) [35](#) ... [seguente](#) [» ultima](#) »

(24/04/2025 - 21:10): http://old.isiszanussi.pn.it/personale_ata?mini=2026-02&page=30