Pubblicato su *I.S.I.S. "Lino Zanussi" - Pordenone* (http://old.isiszanussi.pn.it)

Regalo natalizio e Creatività ITI MODA

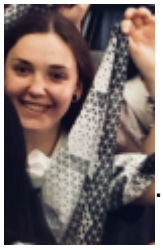
...Per il regalo di Natale L'ITI MODA quest'anno vuole proporre una possibilità altra. E' il frutto del progetto PON "**SeTiAmo**". Tale progetto unisce creatività e competenze acquisitie durante il corso da parte delle allieve. E' stato creato un **Foulard con una stampa originale**. La produzione, in numero limitato, è un modo ...di esaltare le potenzialità creative delle allieve/i ... Gli interessati all'acquisto del Foulard possono scrivere il proprio nome e cognome nell'apposito foglio, collocato in aula insegnanti... Per leggere tutto clicca sul titolo.

Giornata dello sport

Venerdì 21 dicembre 2018 si terrà la giornata dello sport delle classi 5^ e 4^ IPSIA e ITI MODA presso il polisportivo ex Fiera di Pordenone. Le allieve e gli allievi saranno impegnati in varie discipline sportive di squadra (pallacanestro 3 contro 3, pallavolo, calcio a 5) facendo in modo che tutti siano coinvolti, anche in attività di giuria ed arbitraggio.

Gestire i messaggi di più account di posta

Se si dispone di più account email, come l'account scolastico

cognome.nome@isiszanussi.pn.it

e l'account MIUR *nome.cognome@istruzione.it*, si possono controllare tutti da un unico account in Gmail. Qui si trovano le istruzioni per gestire i messaggi di più account di posta su un unico account Google.

Formazione sulla sicurezza

Istruzioni per i corsi di formazione del Personale in modalità e-learning:
- formazione generale
- formazione specifica (aggiornamento)

WEB GUIDE - progetto pilota per fermare il bullismo

All'ISIS Zanussi e allo IAL di Pordenone è partito il progetto pilota **Web Guide** che intende dare un contributo a governare il fenomeno del bullismo e cyberbullismo. Il progetto, finanziato dalla Regione FVG in partnership con Area Science Park e Università di Trieste, creerà un modello di mediazione e sarà esportato in altre scuola della regione. ... Clicca sul titolo per leggere tutto

Free to Choose - Settimana contro la violenza sulle donne.

Il 15 novembre 2018 noi ragazze e ragazzi della 4N e della 4B siamo andati a Palazzo Badini per partecipare ad un Convegno durante il quale abbiamo testato un nuovo gioco da tavolo chiamato Free to Choose. ... il vero senso di questo gioco è quello di sensibilizzare i bambini sulla disparità di genere e sul poter prendere liberamente decisioni sul proprio futuro... Leggi tutto cliccando sul titolo.

Rappresentanti eletti negli Organi Collegiali

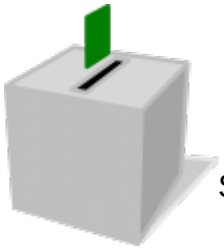

Si pubblicano gli elenchi dei **rappresentanti eletti** degli allievi e dei genitori nei **Consigli di Classe**, dei rappresentanti degli allievi, dei genitori, dei docenti e del personale ATA nel **Consiglio d'Istituto**, degli allievi nella **Consulta Provinciale degli Studenti**

Open Day: laboratori attrezzati all'IPSIA Zanussi

Laboratori attrezzati per gli indirizzi dell'IPSIA Zanussi. Fiore all’occhiello le attrezzature meccaniche, elettriche ed elettroniche. La cura alla persona è la carta vincente di questo istituto che cerca di favorire le esigenze degli studenti e delle famiglie attraverso il dialogo e docenti esperti in grado di dare ascolto alle singole problematiche. Allo Zanussi viene fatto un lavoro di accompagnamento scolastico... Leggi tutto cliccando sul titolo.