Pubblicato su *I.S.I.S. "Lino Zanussi" - Pordenone* (http://old.isiszanussi.pn.it)

Disponibilità due cattedre A068

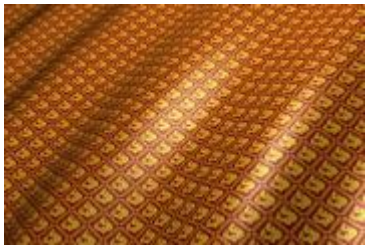

Sono disponibili presso questo istituto due cattedre annuali fino al 31/08/2015 per la classe di concorso A068: insegnameno tecnologie dell'abbigliamento.

Titoli per accedere a questa classe di concorso: qualsiasi laurea purchè congiunta a diploma di perito industriale per l'industria tessile o per la maglieria o per le confezioni industriali

Sito web

Benvenuti nel nuovo sito dell'ISIS "Zanussi" di Pordenone, www.isiszanussi.gov.it, attivo dal 1° settembre 2014

Incontri con i genitori

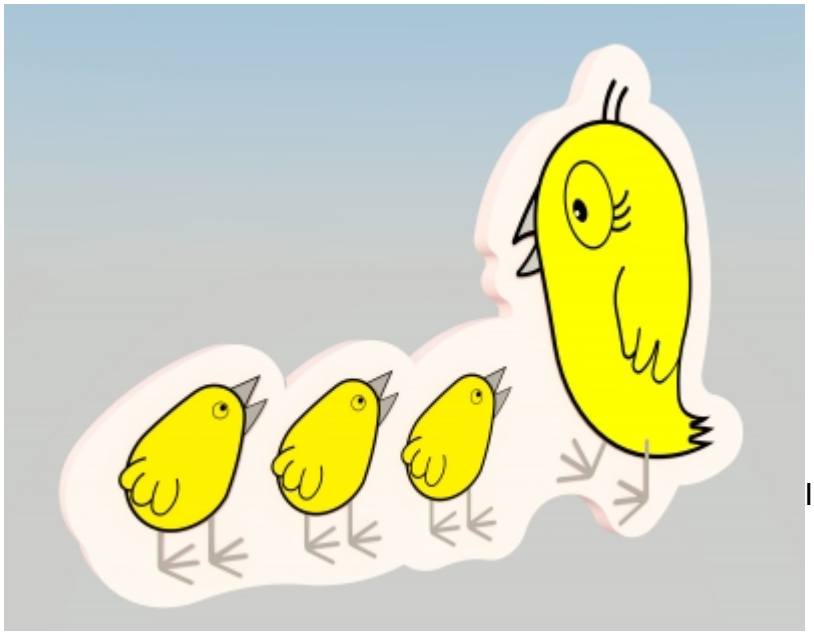
Il Dirigente Scolastico dell’I.S.I.S. “L. Zanussi” di Pordenone desidera incontrare le famiglie degli alunni iscritti, per l’anno scolastico 2014/2015, in questo istituto.

Concorso Nazionale Gewiss 2014

Gli allievi della classe 5^A TIEL, insieme ai docenti Domenico D'Andrea e Olivo Peressin, **hanno vinto il Concorso nazionale** scuole, edizione 2013-2014, indetto dall'azienda **GEWISS** Professional.

Concorso STARS 2014

Concorso Giovani Imprenditori Pordenone AWARDS 2014 - "Progetto STARS

2° classificati con il progetto "Vito il Salvadito"

Con questo progetto del settore meccanico, grazie in particolare ad alcuni studenti della classe 4^D e ad alcuni docenti, il nostro istituto ha vinto il secondo premio (su 28 partecipanti) del concorso "Giovani Imprenditori Pordenone Awards 2014" indetto dell'Unione I?ndustriali della Provincia di Pordenone

Sportelli didattici maggio 2014

Gli sportelli didattici sono attivati dal 12/05/2014 al 6/06/2014.

Gli allievi sono tenuti a presentare richiesta 3 giorni prima attraverso il modulo da ritirare presso le bidellerie o da scaricare dal sito.
Qualora l’allievo non si presentasse alle famiglie verrà addebitato il costo dell’attività di sportello.

Adunata degli alpini

In occasione dell'87^ adunata nazionale degli alpini, venerdì 9 e sabato 10 maggio la scuola resterà chiusa. Giovedì 8 maggio saranno sospese le lezioni pomeridiane e tutto il personale effettuerà l'orario di servizio antimeridiano, con uscita non oltre le ore 13.45. Lunedì 12 maggio saranno sospese le prime due ore di lezione in palestra dell'Istituto e l'ex fiera non sarà usufruibile dagli studenti.

I.S.I.S. L. ZANUSSI Pordenone in BICICLETTA

La scuola ha organizzando la seconda uscita cicloturistica, "I.S.I.S. Zanussi - Pordenone in bicicletta", svolta la mattinata del 17 maggio 2014: un giro cicloturistico di circa 30 km, all'interno dei comuni di Pordenone e Cordenons, con visita ai Magredi e, a conclusione, l'usuale pranzo presso la sede della "Madonna Pellegrina" di viale Libertà.

Studenti, insegnanti, personale A.T.A e genitori hanno trascorso una giornata alla scoperta del nostro territorio imparando a conoscerlo e a rispettarlo con i ritmi lenti e silenziosi che la bicicletta consente: insomma, una giornata all'insegna dell'ambiente, dell'ecologia, dello sport e dello stare insieme.

Clicca sul titolo per vedere il video della giornata ed altre informazioni.