Pubblicato su *I.S.I.S. "Lino Zanussi" - Pordenone* (http://old.isiszanussi.pn.it)

Istruzioni digitalizzazione verbali dei Consigli di Classe

Le modalità di pubblicazione dei verbali dei C.d.C., esposte nella circolare n. 036, rimangono in vigore.

Sicurezza informatica

Un livello minimo di sicurezza per i nostri dati digitali si può ottenere osservando alcune regole base di comportamento. Utili e snelle guide si possono trovare sul sito del CERT Nazionale Italia. Maggiori info nella sezione Docenti, Scuola digitale, Sicurezza informatica

Corso Certificato di Termografia 1^ livello: avvio iscrizioni

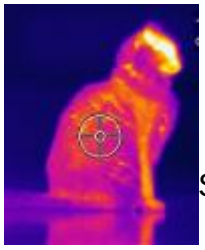
Sono avviate le iscrizioni per il prossimo corso di aggiornamento in partenza presso l'ISIS L.Zanussi, da inviare entro il 9 aprile 2018.

Avviso reclutamento formatori

All'Albo Online è pubblicato l'Avviso di selezione per il reclutamento di esperti/formatori in percorsi di formazione finalizzati alla professionalizzazione del personale ATA mediante l’acquisizione di nuove competenze per il Piano Nazionale di Formazione dell'Ambito n° 11 DEL FVG.

Incontro con Jac (Jobs Academy) Bergamo – orientamento in uscita per l’ITI moda

Mercoledì 21 marzo 2018 si terrà un incontro con la Jobs Academy, Istituzione che offre un’alternativa di alta specializzazione ai corsi universitari. Sono coinvolte le classi quarte e quinte dell'ITI Moda. per maggiori informazione vedere la circolare.

Graduatorie nazionali, provinciali e d'istituto

Sono disponibili i modelli di domanda relativi ai concorsi per titoli per l'accesso ai ruoli provinciali, relativi ai profili professionali dell'area A e B del personale ATA.

"Internet e i rischi connessi"

Mercoledì 21 marzo 2018 si terrà un incontro con il Tenente Colonnello Marco Campaldini dell’Arma dei Carabinieri per offrire agli studenti delle classi 3F e 3B la possibilità di

discutere e approfondire la tematica dell’accesso a Internet e i rischi connessi. Maggiori informazioni nella circolare.

Assegni di studio per spese di trasporto scolastico e acquisto libri di testo.

Dal 15 marzo al 30 Aprile 2018 è possibile presentare la domanda per l’ottenimento dei contributi regionali a sostegno delle spese di trasporto scolastico e acquisto di libri di testo.
Maggiori informazioni nella circolare.