Pubblicato su *I.S.I.S. "Lino Zanussi" - Pordenone* (http://old.isiszanussi.pn.it)

In questa sezione trovi le comunicazioni per i docenti: **circolari, news, comunicazioni da altri enti, avvisi dello snodo formativo, notizie sindacali, notizie dalla RSU**,

Il **menù nella colonna a destra** (dal titolo "Docenti") riporta le pagine che si possono consultare in questa sezione

Per accedere alla documentazione riservata al personale docente, è necessario essere

registrati al sito e quindi effettuare l'accesso utente (login), cliccando su "Accesso utente" nel menù orizzontale in alto. I link alla documentazione riservata appariranno solo dopo aver effettuato il login.

La registrazione permette anche di inserire articoli ed altri contenuti al personale abilitato, di firmare le circolari, di vedere la rubrica del personale, oltre di usufruire di altri servizi.

Comunicazioni

Mobilità scuola: guida alla compilazione delle domande
Pubblicata il: 30/03/2018

Oggetto: **Mobilità scuola: guida alla compilazione delle domande.**

Subito dopo la sospensione delle attività didattiche in occasione della Pasqua, si apriranno i termini per presentare domanda di mobilità nella scuola per il 2018/2019. I primi a farlo saranno i docenti di ogni ordine e grado che avranno tempo dal 3 aprile fino al 26 aprile. Il personale ATA potrà inoltrarla dal 23 aprile al 14 maggio, mentre per il personale educativo, l'inizio è previsto il 3 maggio e la conclusione il 28 maggio. Calendario completo delle scadenze.

Leggi tutto ...
IL SISTEMA DEI CONTROLLI AMMINISTRATIVI E CONTABILI NELLA SCUOLA DI OGGI
Pubblicata il: 29/03/2018

Oggetto: **IL SISTEMA DEI CONTROLLI AMMINISTRATIVI E CONTABILI NELLA SCUOLA DI OGGI**

IL SISTEMA DEI CONTROLLI AMMINISTRATIVI E CONTABILI NELLA SCUOLA DI OGGI

Provvedimenti/decreti, bilanci, rendicontazione fondi europei e altro

Gli strumenti utili per affrontare correttamente ed efficacemente i controlli che possono essere fatti nelle scuole.

Leggi tutto ...
Elezioni per il rinnovo dell'Assemblea dei Delegati del Fondo Scuola Espero
Pubblicata il: 29/03/2018

Oggetto: **Elezioni per il rinnovo dell'Assemblea dei Delegati del Fondo Scuola Espero**

In allegato il manifesto e le liste elettorali.

Leggi tutto ...
Partecipazione delle classi Quarte e Quinte IPSIA al progetto BOOT CAMP – ACADEMY 2018- ALLIEVI selezionati –AZIENDE, date e orari.
N. protocollo: 225 - Data di emissione: 27/03/2018
Pubblicata il: 27/03/2018

Leggi tutto ...
Esercitazione prove Invalsi CBT e classi campione
N. protocollo: 224 - Data di emissione: 27/03/2018
Pubblicata il: 27/03/2018

Leggi tutto ...
Corso stampante 3D - recupero aggiornamento
N. protocollo: 222 - Data di emissione: 26/03/2018
Pubblicata il: 26/03/2018

L'incontro di aggiornamento per docenti sull'uso della stampante 3D è stato fissato per lunedì 9 aprile dalle 14.30 alle 17.30 presso l'aula E0.4 (CAD1). Il docente del corso sarà Nicola Benedet.

Leggi tutto ...
Avviso di selezione n. 3 esperti esterni e tutor piano di formazione triennale docenti 2016-2019
Pubblicata il: 26/03/2018

Oggetto: Avviso di selezione n. 3 esperti esterni e tutor piano di formazione triennale docenti 2016-2019.

In allegato, i file di cui all'oggetto

Leggi tutto ...
CORSO DI FORMAZIONE "PROGETTAZIONE DELLA DOCUMENTAZIONE DI SOSTEGNO SECONDO IL NUOVO MODELLO ICF"-CALENDARIO E MODALITA' DI ISCRIZIONE
Pubblicata il: 26/03/2018

Oggetto: **CORSO DI FORMAZIONE "PROGETTAZIONE DELLA DOCUMENTAZIONE DI SOSTEGNO SECONDO IL NUOVO MODELLO ICF"-CALENDARIO E MODALITA' DI ISCRIZIONE.**

In allegato si trasmette quanto all'oggetto.

Leggi tutto ...
Attenzione - invio false e-mail contenenti allegati dannosi
Pubblicata il: 23/03/2018

?Nelle ultime ore si sta diffondendo nel nostro Paese una nuova massiccia campagna di phishing che mira ad infettare il PC delle vittime. Le E-mail fraudolente sembrano provenire da mittenti italiani, sono scritte in lingua italiana, e contengono in allegato un file Word che in molti casi è denominato “XYX_Richiesta.doc” (con XYZ variabile), contenente al suo interno una Macro malevola. L’oggetto e il testo dell’email, così come il nome dell’allegato, potrebbero variare a seconda del destinatario. Al fine di arginare il fenomeno, come sempre, si raccomanda di seguire le indicazioni contenute all'interno.

Leggi tutto ...
Assemblea provinciale GILDA-UNAMS - 13 APRILE 2018
N. protocollo: 220 - Data di emissione: 23/03/2018
Pubblicata il: 23/03/2018

Leggi tutto ...
Elezioni per il rinnovo dell'Assemblea dei Delegati del Fondo Scuola Espero
Pubblicata il: 22/03/2018

Oggetto: **Elezioni per il rinnovo dell'Assemblea dei Delegati del Fondo Scuola Espero**

In allegato, il file di cui all’oggetto

Leggi tutto ...
Corso di Formazione - IL NUOVO REGOLAMENTO PRIVACY
Pubblicata il: 21/03/2018

Oggetto: **Corso di Formazione - IL NUOVO REGOLAMENTO PRIVACY**

PORDENONE, 27 MARZO 2018

presso: ITIS KENNEDY - VIA INTERNA 7

Relatore: Valerio De Feo

il Corso di Formazione inerente la tematica:

IL NUOVO REGOLAMENTO PRIVACY: cosa devono fare le scuole per essere in regola

Obiettivi del corso:

- identificare le novità introdotte dal Regolamento U.E. 2016/679 in materia di protezione dei dati personali rilevanti nel contesto pubblico

Leggi tutto ...
Avviso di selezione esperto progetto con alusica gioco a ateatro

Pubblicata il: 21/03/2018

Oggetto: **Avviso di selezione esperto progetto con alusica gioco a ateatro.**

Si invia, in allegato, il file relativo all' oggetto.

Leggi tutto ...
Esami di stato - circolare formazione commissioni.
N. protocollo: 219 - Data di emissione: 21/03/2018
Pubblicata il: 21/03/2018

Le schede di partecipazione degli aspiranti alla nomina nelle commissioni degli esami di Stato tramite il **Modello ES-1** devono essere trasmesse esclusivamente on line nel **portale POLIS**. La trasmissione dei Modelli dovrà avvenire **entro il 4 aprile 2018**. Si raccomanda un’attenta lettura delle istruzioni relative alla compilazione del modello ES-1 e della relativa guida on line.

Leggi tutto ...
Avviso di selezione esperti progetto "LA LAMPADA DI ALADINO" laboratori per l'inclusione scuola primaria
Pubblicata il: 21/03/2018

Oggetto: **Avviso di selezione esperti progetto "LA LAMPADA DI ALADINO" laboratori per l'inclusione scuola primaria.**

Si allega l'avviso di selezione in oggetto.

Leggi tutto ...
Istruzioni digitalizzazione verbali dei Consigli di Classe
N. protocollo: 036 - Data di emissione: 22/10/2017
Pubblicata il: 20/03/2018

Le modalità di pubblicazione dei verbali dei C.d.C., esposte nella circolare n. 036, rimangono in vigore.

Leggi tutto ...
Avviso selezione docente esperto laboratorio di teatro
Pubblicata il: 20/03/2018

Oggetto: **Laboratorio di teatro previsto nell’ambito del progetto denominato “Approfondimento tempo prolungato” del piano triennale dell’offerta formativa.**

Si trasmette l'avviso di selezione, rivolta al personale docente interno all'Amministrazione Scolastica, per lo svolgimento di laboratorio di teatro previsto nell'ambito del progetto "Approfondimento tempo prolungato" e relativi allegati.

Leggi tutto ...
Viaggio nell'adolescenza
Pubblicata il: 20/03/2018

Viaggio nell'adolescenza - 2^ tappa

Oggetto: **La promozione della salute e la prevenzione del disagio.**

Si invia, in allegato, i file di cui all’oggetto.

Leggi tutto ...
Avvio progetto “Ti videoracconto"
N. protocollo: 217 - Data di emissione: 17/03/2018
Pubblicata il: 17/03/2018

Leggi tutto ...
Corso Certificato di Termografia 1^ livello: avvio iscrizioni
N. protocollo: 216 - Data di emissione: 17/03/2018
Pubblicata il: 17/03/2018

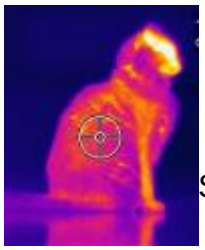
Sono avviate le iscrizioni per il prossimo corso di aggiornamento in partenza presso l’ISIS L.Zanussi, da inviare entro il 9 aprile 2018.

Leggi tutto ...