Pubblicato su *I.S.I.S. "Lino Zanussi" - Pordenone* (http://old.isiszanussi.pn.it)

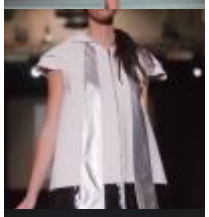
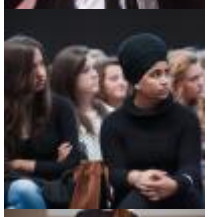

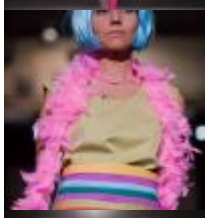

Alessandra Loriggiola, che ha terminato il ciclo di studi all'ISIS "Zanussi" nell'a.s. 2013/14, ha vinto il "Premio stilismo e accessori" dell'edizione 2014 del Mittelmoda District.

Mittelmoda District è un progetto rivolto a tutte le scuole di moda di istruzione secondaria superiore della regione Friuli Venezia Giulia, dove il concorso internazionale Mittelmoda The Fashion Award è nato 22 anni fa, con la finalità di consentire ai giovani studenti degli Istituti scolastici di questa regione, che pur non sono ancora in una fase avanzata di studi come la maggior parte dei giovani che partecipano a Mittelmoda The Fashion Award, di mettersi alla prova in un contest “junior”.
In tal modo Mittelmoda District persegue l’obiettivo di portare la creatività territoriale al di fuori dei confini regionali, creando i migliori presupposti per lo sviluppo di legami con aziende attive nel campo della moda con cui si possano consolidare rapporti professionali concreti per il futuro dei nostri giovani talenti.

Inviato da admin.sito il Lun, 01/12/2014 - 17:53

(*29/08/2025 - 15:56*): http://old.isiszanussi.pn.it/offerta-formativa/mittelmoda-district-2014?mini=2026-01